

Folha de dados - SEPK 02.0.3.1.22/95

Comandos bimanual / SEPK 02.0



- Invólucro em termoplástico
- 2 botões de operação pretos (posicionamento) Ø 55 mm
- 1 interruptor de paragem de emergência [NOT-AUS] numa execução em plástico
- Possível montar na parede e sobre a bancada
- Invólucro de 2 partes

(Podem existir pequenas diferenças entre a imagem impressa e o produto original!)

Dados para encomenda

Descrição do tipo de produtos	SEPK 02.0.3.1.22/95
Número de artigo	101027370
Código EAN	4250116202829
eCl@ss	27-37-12-19

Aprovação

Aprovação

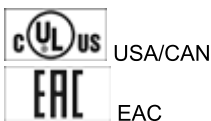
**Propriedades globais**

Nome do produto	SEPK 02.0
Instruções	IEC/EN 60947-5-5, EN ISO 13850, EN 574
Conformidade com as Directrizes (S/N) 	Sim
Quantidade de botões de operação (Pçs. de posicionar)	2 pedaço
- consiste na	3SB3000-1GA11; 3SB3400-OB; 3SB3400-OC
Quantidade de interruptor NOT-AUS - paragem de emergência	1 pedaço
- consiste na	3SB3000-1HA20; 3SB3400-OA
Materiais	
- Material dos invólucros	Plástico
Revestimento do compartimento	Não
Peso	1900 g
Adequado para EMERGENCIA-DESLIGAR (S/N)	Sim
Pedal (S/N)	Não
Pré-cablagem no bloco de terminais (S/N)	Não
Comutação em passos (S/N)	Não
Elemento de contactos (S/N)	Não
Kit de construção possível (S/N)	Sim
Combinações recomendadas	SRB201ZH, SRB200ZHX1, SRB 201ZHX3

Dados mecânicos

Tipo de conexão	Conexão por parafuso
Bitola de conexão	
- Bitola de conexão mín.	

- Bitola de conexão máx.	1,5 mm ²
Resistência mecânica	10.000.000 comutações

Ambiente

Tipo de protecção	IP65
-------------------	------

Dados eléctricos

Número de normalmente abertos	2 pedaço
Número de normalmente fechados	2 pedaço
Medição de isolamento da tensão U _i	440 V
Corrente de ensaio térmico I _{the}	10 A
Categoria aplicativa	AC-15: 250 V / 8 A DC-13: 24 V / 5 A

Dimensões

Dimensões	
- Largura	469 mm
- Altura	185 mm
- Profundidade	137 mm
diâmetros para as cabeças de actuação	
- Botão de paragem de emergência com retenção	40 mm
- Botões de operação (Pçs. de posicionar)	55 mm

Orientação

Versões de acordo com as necessidades do cliente (incluindo cabeamento preliminar, pintura específica, etc) sob consulta.
8 pontos preparados para ruptura, para incluir elementos de operação adicionais, Ø 22,3 mm
4 pontos de ruptura pré-determinados e pré-machucados (M25 x 1,5) para as saídas de buçins
1 NO / 1 NC por unidade de operação, 1 NO / 1 NC para paragem de emergência
Botão "Paragem de Emergência" KDRRKZ 40 RT
Opcional: actuadores com baixa força de actuação

Palavras chave

Comandos bimanual

Documentos

Instruções de funcionamento e Declaração de conformidade (pt) 1 MB, 06.04.2017

Code: mrl_sep_pt

Instruções de funcionamento e Declaração de conformidade (es) 1 MB, 16.02.2017

Code: mrl_sep_es

Instruções de funcionamento e Declaração de conformidade (cn) 2 MB, 17.06.2015

Code: mrl_sep_cn

Instruções de funcionamento e Declaração de conformidade (da) 2 MB, 14.10.2015

Code: mrl_sep_da

Instruções de funcionamento e Declaração de conformidade (it) 1 MB, 29.06.2017

Code: mrl_sep_it

Instruções de funcionamento e Declaração de conformidade (de) 1 MB, 11.01.2017

Code: mrl_sep_de

Instruções de funcionamento e Declaração de conformidade (jp) 3 MB, 17.08.2011

Code: mrl_sep_jp

Instruções de funcionamento e Declaração de conformidade (fr) 1 MB, 01.03.2017

Code: mrl_sep_fr

Instruções de funcionamento e Declaração de conformidade (nl) 3 MB, 17.08.2011

Code: mrl_sep_nl

Instruções de funcionamento e Declaração de conformidade (pl) 1 MB, 16.02.2017

Code: mrl_sep_pl

Instruções de funcionamento e Declaração de conformidade (en) 1 MB, 11.01.2017

Code: mrl_sep_en

Certificação EAC (ru) 779 kB, 05.10.2015

Code: q_6043p17_ru

Certificação EAC (ru) 1 MB, 15.03.2018

Code: q_avp04

Imagens

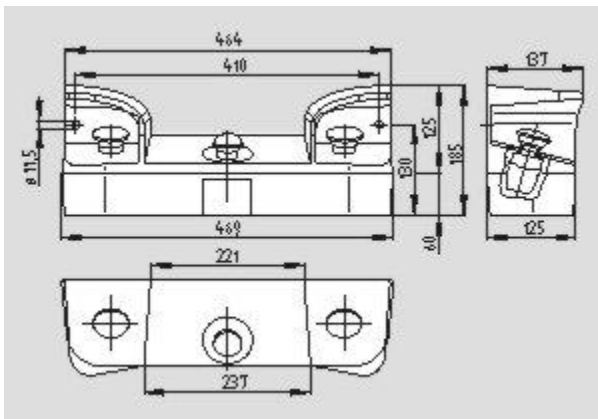

Desenho dimensional (componente básico)

Componentes do sistema

Accessórios



STPSK - \$missingName\$

- construção metálica móvel de chapa dobrada com furos de fixação para piso
- com ajuste em altura
- com Anel espaçador
- pode ser combinado com o comando SEP... e pedais com tampa, em aplicações a duas mãos e pé



STPLC - \$missingName\$

- Construção soldada com furos oblongos para fixação ao chão
- sem ajuste em altura
- sem Anel espaçador
- pode ser combinado com o comando SEP... em aplicações a duas mãos

STP 02.4 - \$missingName\$

- Construção soldada com furos oblongos para fixação ao chão



- com ajuste em altura
- com Anel espaçador



STP 02.1 - \$missingName\$

- Construção soldada com furos oblongos para fixação ao chão
- com ajuste em altura
- sem Anel espaçador



STP 01.5 - \$missingName\$

- Construção soldada com furos oblongos para fixação ao chão
- sem ajuste em altura
- Fixação do anel espaçador pelo utilizador através de encaixe e soldadura



STP 01.4 - \$missingName\$

- Construção soldada com furos oblongos para fixação ao chão
- sem ajuste em altura
- com Anel espaçador



STP 01.1 - \$missingName\$

- Construção soldada com furos oblongos para fixação ao chão
- sem ajuste em altura
- sem Anel espaçador

Módulos de segurança



SRB200ZHX1

- Supervisão de comandos bimanuais de acordo com a norma EN 574 III A
- 2 contactos de segurança, STOP 0



SRB201ZHX3

- Supervisão de comandos bimanuais de acordo com a norma EN 574 III C
- 2 contactos de segurança, STOP 0
- 1 Saída de sinal



SRB201ZH

- Supervisão de comandos bimanuais de acordo com a norma EN 574 III C
- 2 contactos de segurança, STOP 0
- 1 Saída de sinal

K.A. Schmersal GmbH & Co. KG, Möddinghofe 30, D-42279 Wuppertal

Os dados e valores foram verificados exhaustivamente. Excluindo modificações técnicas e erros.

Generiert am 08.06.2018 - 15:23:01h Kasbase 3.3.0.F.64I